

## Obiettivi

- Assicurare un intervento educativo finalizzato non solo allo svago ma anche all'acquisizione di competenze ed abilità sociali con il sostegno di figure competenti e professionalmente qualificate;
- Favorire lo sviluppo di una relazione di crescita e autonomia;
- Offrire occasioni di incontro, la possibilità di svolgere attività in gruppo e di potenziare le capacità relazionali e di socializzazione;
- Favorire occasioni di partecipazione a laboratori strutturati quali strumenti di conoscenza e veicoli per l'acquisizione di valori come la solidarietà e la cooperazione;
- Favorire il benessere psicofisico della persona;
- Potenziare le capacità di autosostenersi e di problem solving;
- Consolidare i legami familiari;
- Garantire ai familiari uno spazio di condivisione;
- Fare uscire da uno status di isolamento.

## CHI SIAMO

Società Cooperativa Sociale  
Badia Grande a r.l.

operante nel mondo del sociale dal 2007 con  
progettualità a favore di  
minori-anziani-disabili- immigrati

**SEDE LEGALE E AMMINISTRATIVA**  
Via Girolamo Fardella snc LOTTO 16 (zona  
industriale) c.a.p. 91100 Trapani (TP)  
C.F./P.I. 02265520813

**CONTATTI SEGRETERIA  
ORGANIZZATIVA**  
tel. 0923-363838  
indirizzo di posta elettronica:  
[badiagrande@societacooperative.com](mailto:badiagrande@societacooperative.com)  
indirizzo di posta elettronica certificata  
PEC: [badiagrande@pec.it](mailto:badiagrande@pec.it)

Orario di apertura del Centro  
Dal lunedì al Venerdì

Per saperne di più...  
Visita il sito ufficiale della Cooperativa  
<https://www.cooperativabadiagrande.org/>



**CENTRO TERRITORIALE  
SOCIO - RIABILITATIVO -  
EDUCATIVO del DSS 28**

**IMPLEMENTAZIONE  
PIANO DI ZONA 2013-  
2015**

**PIANO DI ZONA 2019-  
2020**

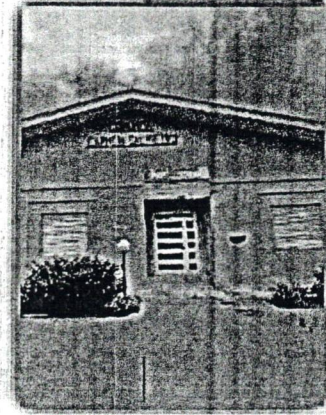

## FINALITÀ DEL SERVIZIO

Il servizio è finalizzato a favorire la socializzazione e l'integrazione degli utenti, accrescere il senso di benessere del disabile, fornire sostegno ai disabili ed alle loro famiglie.

## ATTIVITÀ

Le attività da realizzare sono quelle previste nel progetto approvato e precisamente:

- **Progettazione di interventi individualizzati per disabili;**
- **Realizzazione di progetti di crescita individuale.** L'equipe stimolerà le abilità residue dell'utente, valorizzando la persona e promuovendo percorsi di crescita grazie alle attività predisposte;
- **Promozione di attività integrate sul territorio del distretto;**
- **Corso di prevenzione agli infortuni domestici.** Sarà effettuato a cura del personale ASP;
- **Attività di riabilitazione psicomotoria.** Si realizzeranno attività a cura del personale ASP volte alla riabilitazione, secondo le necessità degli utenti;
- **Laboratori tematici** realizzati tenendo conto delle inclinazioni e delle preferenze dei frequentatori e ove possibile saranno coinvolti i familiari;

- **Attività motoria.** Sarà curato giornalmente l'esercizio fisico, ove possibile, tramite passeggiate all'aria aperta e cicli di ginnastica dolce organizzati con la consulenza del fisioterapista, da effettuare all'interno della struttura;
- **Laboratorio teatrale.** Si tratta di un'attività gestita dall'animatore e prevede oltre alla messa in scena di opere e testi vari scelti dagli utenti, anche la realizzazione di tutto quanto occorrente allo scopo: costumi, scene, coreografie;
- **Escursioni sul territorio.** Con periodicità saranno organizzate gite presso mete interessanti dal punto di vista storico, archeologico e culturale scelte collegialmente, per una più approfondita conoscenza del territorio sia distrettuale che limitrofo.
- **Realizzazione di attività balneari** presso un lido attrezzato, in modo da rendere accessibile la spiaggia ed il mare anche ai portatori di handicap presenti sul territorio, al fine di favorire lo svolgimento di attività di nuoto e godere dei benefici anche salutari che questo comporta.

## DESTINATARI DEL SERVIZIO

Il Servizio sarà rivolto ad utenti con fascia d'età compresa tra i 10 e i 45 anni.

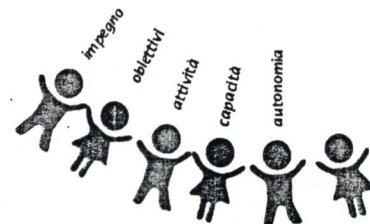

## L'ÉQUIPE INTEGRATA:

1. Coordinatore;
2. Animatore;
3. Operatori Socio Assistenziali;
4. Ausiliari;
5. Autista;
6. Maestro d'arte.

## PRESTAZIONI

Il lavoro degli operatori favorirà l'affermarsi dell'autostima degli utenti e il miglioramento della loro capacità di relazione all'interno della famiglia e nel contesto sociale e territoriale di appartenenza.