



COMUNE DI MERI'

CITTA' METROPOLITANA DI MESSINA
Partita IVA 00460150832

AVVISO ALLA CITTADINANZA AUTOLETTURA CONTATORI IDRICI CON DOCUMENTAZIONE FOTOGRAFICA

Alla luce dei provvedimenti emanati dalle autorità nazionali sulle misure di prevenzione alla diffusione del virus COVID-19, non è possibile provvedere alla lettura dei contatori idrici, pertanto

SI INVITANO

gli utenti ad effettuare e comunicare la lettura del proprio contatore, entro il 28 febbraio 2026, attraverso uno dei seguenti metodi:

- Scattando una foto al contatore idrico e inviando la stessa con i dati dell'intestatario dell'utenza (cognome, nome, ubicazione e se a conoscenza numero utenza - vedi modello allegato) tramite:
PEC: protocollo@pec.comune.meri.me.it
E-mail: comune@comune.meri.me.it
- Scattando una foto al contatore idrico e inviando la stessa con i dati dell'intestatario dell'utenza (cognome, nome, ubicazione e se a conoscenza numero utenza - vedi modello allegato) Comune di Meri (ME) - ufficio acquedotto - Piazza Municipio 98040 - Meri (ME)
- Le foto dovranno consentire di poter rilevare, in modo chiaro ed inconfutabile, il numero di matricola del contatore e i dati riportati nel quadrante:

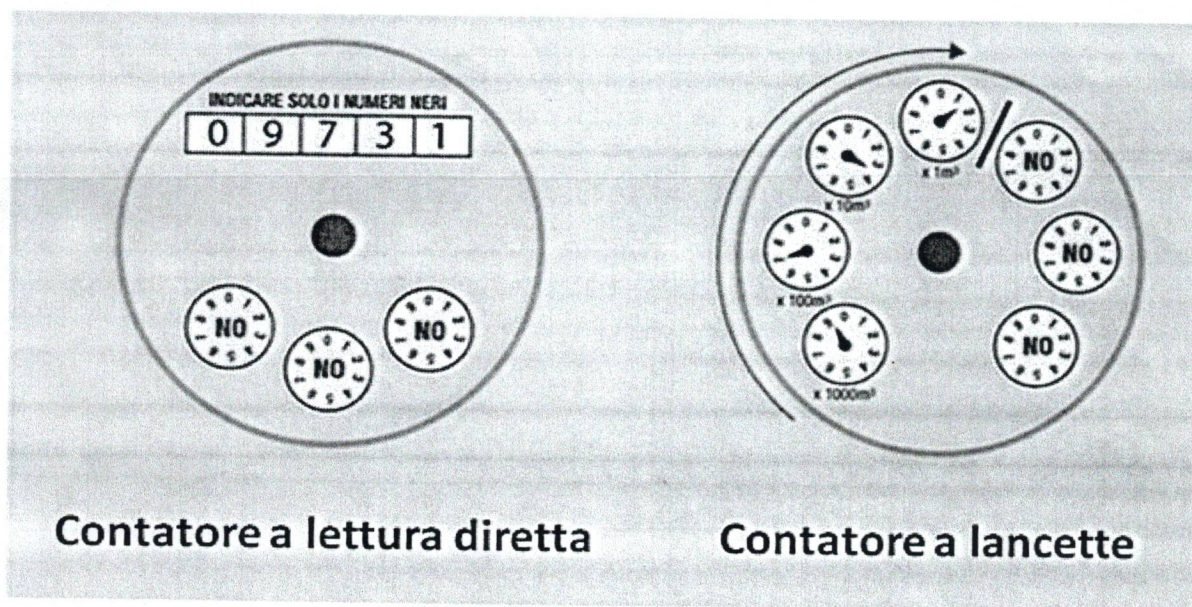

Il Comune si riserva, in ogni caso, di effettuare dei riscontri a campione per verificare la veridicità delle autoletture. Si richiede la massima collaborazione al fine di consentire l'emissione delle fatture in linea con i consumi effettivi.
Meri, li 09 Gennaio 2026



L'Assessore ai servizi idrici
F.to Geom. Antonino Siracusa



Modello da trasmettere

COMUNE DI MERÌ

CITTA' METROPOLITANA DI MESSINA

Partita IVA 00460150832

UFFICIO ACQUEDOTTO - AUTOLETTURA CONTATORI IDRICI CON DOCUMENTAZIONE FOTOGRAFICA

Parte da compilare

| | |
|---------------------------------|--------------------------------------|
| Numero UTENZA (se a conoscenza) | INTESTAZIONE UTENZA (Cognome e Nome) |
| | |

| | |
|---|-------------|
| UBICAZIONE UTENZA (Via - c/da - Piazza) | N.ro CIVICO |
| | |

| |
|-------------------|
| LETTURA CONTATORE |
| mc. |

Data _____

Firma _____

Inserire foto contatore idrico

N.B.: La invitiamo nel suo interesse a comunicare la lettura del proprio contatore, entro il 28 Febbraio 2026

tramite:

PEC: protocollo@pec.comune.meri.me.it

E-mail: comune@comune.meri.me.it

Oppure inviando a:

Comune di Merì (ME) - UFFICIO ACQUEDOTTO - Piazza Municipio 98040 - Merì (ME)

Piazza Municipio - 98040 MERÌ (ME)

Sitoweb : www.comune.meri.me.it PEC: protocollo@pec.comune.meri.me.it
TEL CENTRALINO n° 090 9763777 - FAX 090 9763945